

BAUGESUCH DES HERRN ERNST WEISSHAUPT, NADLER UND FRANZ KLEISINGER, KRAFTFAHRER

BETR.: ERSTELLUNG JE EINER DOPPELHAUSHÄLFTE MIT EINLIEGERWOHNUNG IM U.G. AN DER HUKELTURENSTRASSE NR.: 36/38

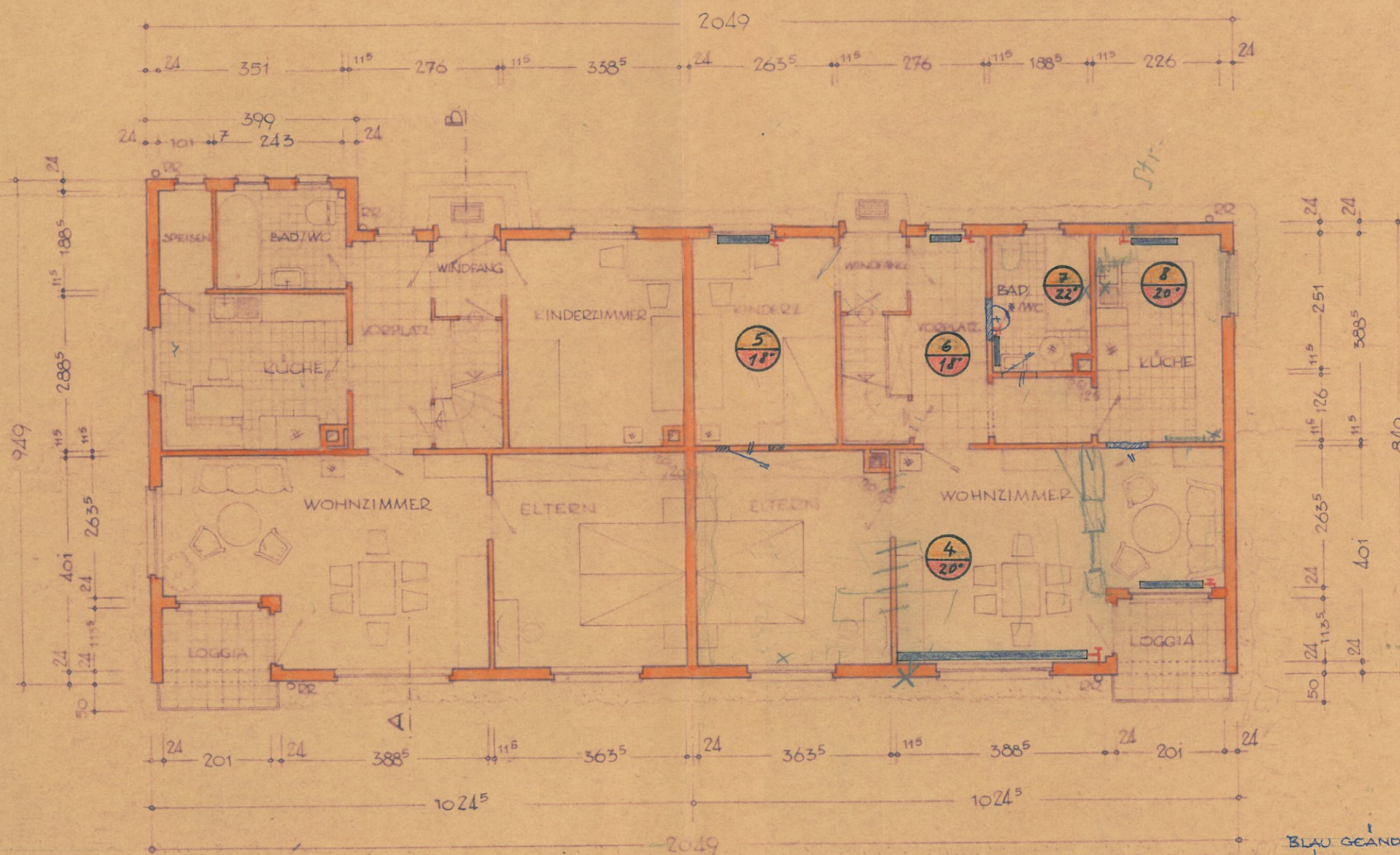

BLAU-ÄNDERUNG ANERKANNT:
EBINGEN, DEN 25. 6. 55.

DER BAUHERR: *Franz Kleisinger*
Ernst Weisshaupt

ERDGESCHOSS

ANERKANNT

EBINGEN, DEN

27. 8. 1954

DIE BAUHERRSCHAFT:

Ernst Weisshaupt *Franz Kleisinger*

Baupolizeilich geprüft

Ebingen, den 30. 9. 54

Bauordnungsamt.

H. Kienle

GEFERTIGT

EBINGEN, DEN

27. 8. 1954

DER ARCHITEKT:

Hilbert Grotzner

Blau-Änderung v. 15. 6. 55
Baupolizeilich geprüft

Ebingen, den 20. 7. 55

Bauordnungsamt.

BLAU GEÄNDERT NACH AUSFÜHRUNG:
EBINGEN, DEN 25. 6. 55.
DER ARCHITEKT: